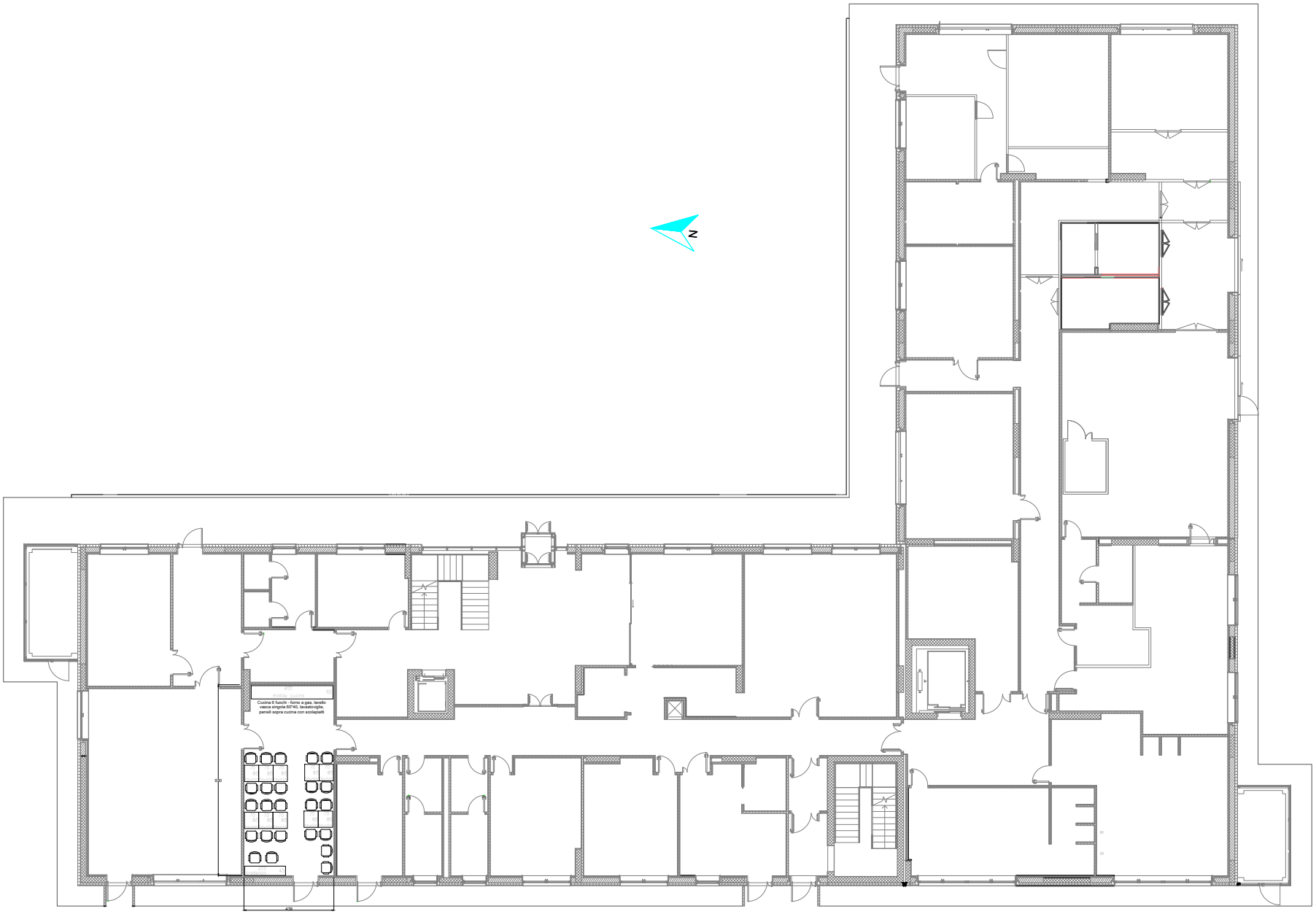

Refezione			
9	40.6 m²	27.5 m	
	D	3.00 m	

NUOVA SEDE DI VERONA DELL'IZSVe
Planimetria arredi cucina/refezione
Piano Terra