

PIANTA DI INQUADRAMENTO

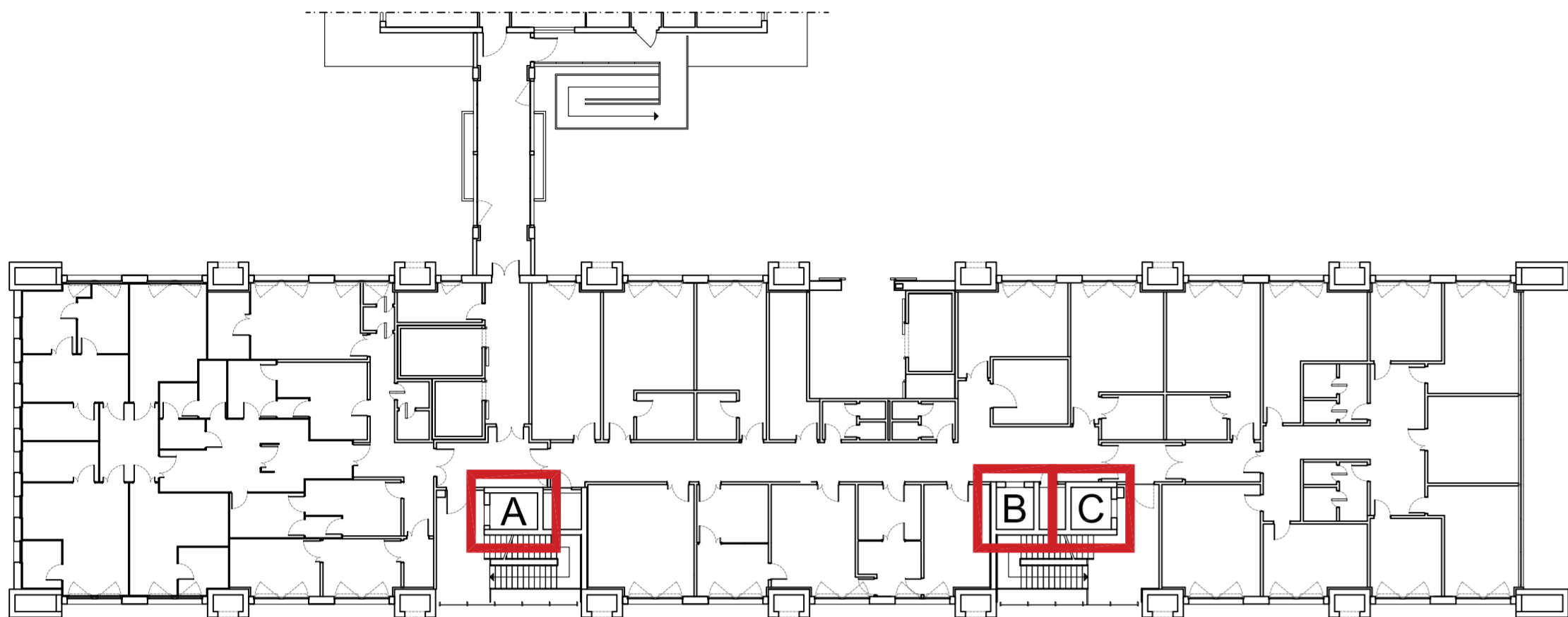

ASCENSORE B - Rif. NP.02

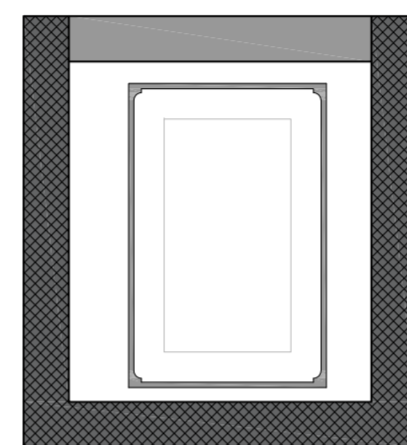
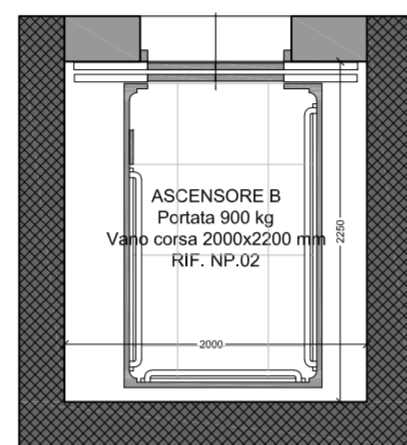
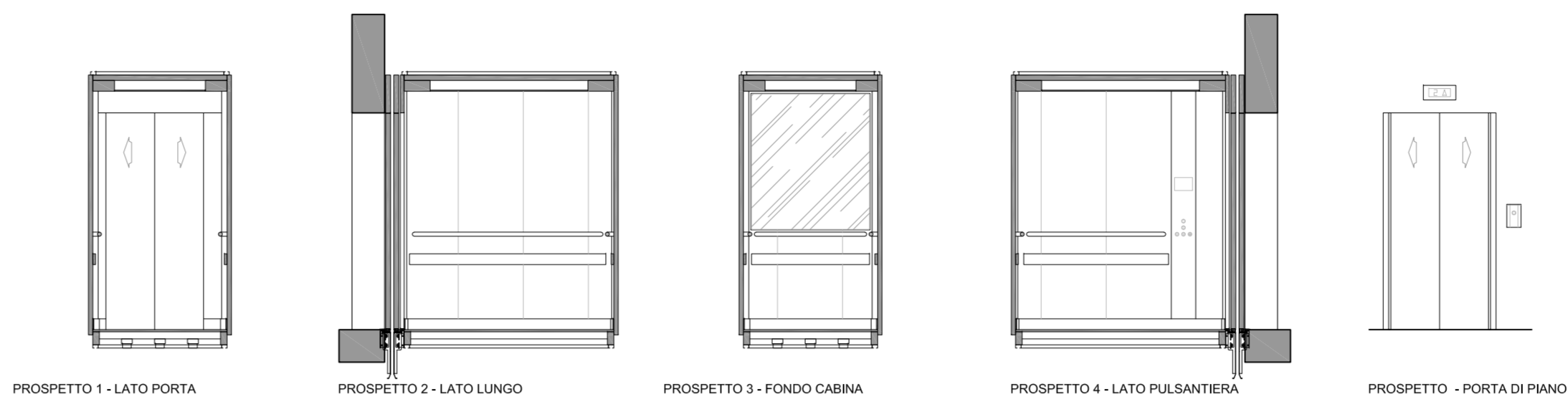

- MATERIALI**
- Pareti**
 - Acciaio inossidabile antigraffio finitura "tela di lino" o similare
 - Specchiera sul lato opposto all'apertura
 - Porte di cabina**
 - Dimensioni 900x2000 mm
 - Automatica centrale a due pannelli scorrevoli in acciaio inossidabile antigraffio finitura "tela di lino" o similare
 - Porte di piano**
 - Accoppiate alle porte di cabina, sistemazione a sbalzo
 - Automatica centrale a due pannelli scorrevoli
 - Acciaio inossidabile antigraffio finitura "tela di lino" o similare
 - Con protezione tagliafuoco EI 120 lato fronte al piano
 - Portali**
 - larghezza 20 mm lato fronte al piano
 - Pavimento**
 - In gres finitura e colore come atrio scale
 - Cielino**
 - Cielino strutturale in acciaio inossidabile satinato e decorato con luce incorporata
 - Zoccolino**
 - Acciaio inossidabile lucido naturale
 - Fasce paracolpi**
 - Acciaio inossidabile h. dal pavimento 60-70 cm, h. fascia 10 cm
 - Corrimano**
 - Tubolare in acciaio lucido naturale e raccordo satinato naturale montato su tutti i lati
 - Illuminazione**
 - Indiretta a LED verticali a basso consumo energetico dai lati della bottoniera e dai quattro angoli della cabina
 - Bottoniere di piano**
 - Finitura acciaio inox lucido, comandi posti ad un'altezza compresa fra 110 e 140 cm dal piano di calpestio, equipaggiate con segnalazioni in alfabeto braille

PIANTA DEL PAVIMENTO

PIANTA DEL CIELINO

FORNITURA E POSA DI N°3 ELEVATORI A SERVIZIO DEL NUOVO EDIFICIO DENOMINATO "NUOVO ASSE CENTRALE LABORATORI" IN FASE DI REALIZZAZIONE PRESSO L'ISTITUTO ZOOPROFILATTICO SPERIMENTALE DELLE VENEZIE - SEDE DI LEGNARO (PD) -

ASCENSORE A - Rif. NP.01

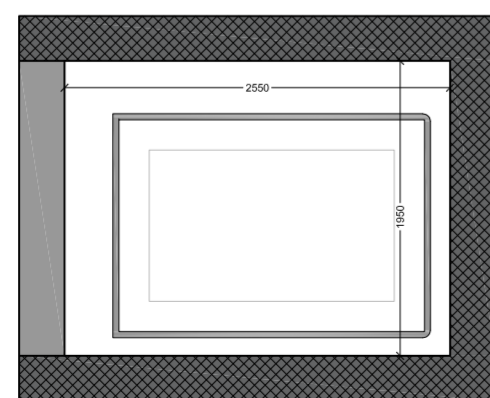
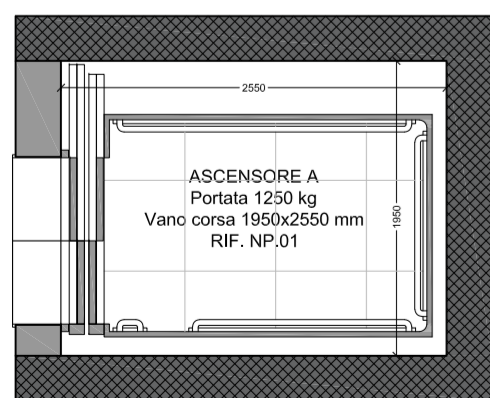
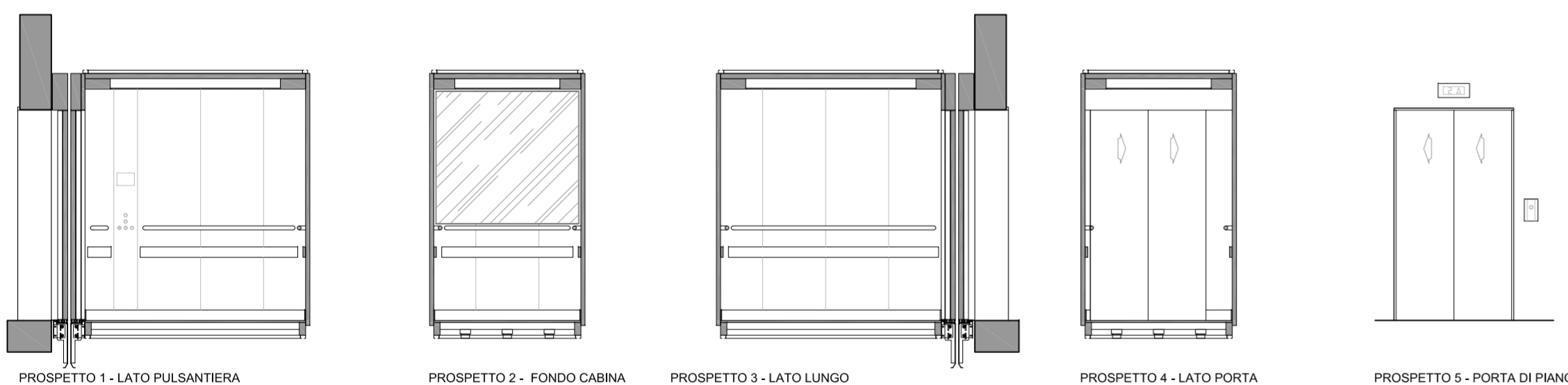

- MATERIALI**
- Pareti**
 - Acciaio inossidabile antigraffio finitura "tela di lino" o similare
 - Specchiera sul lato opposto all'apertura
 - Porte di cabina**
 - Dimensioni 1100x2000 mm
 - Automatica telescopica a due pannelli scorrevoli in acciaio inossidabile antigraffio finitura "tela di lino" o similare
 - Porte di piano**
 - Accoppiate alle porte di cabina, sistemazione a sbalzo
 - Automatica telescopica a due pannelli scorrevoli
 - Acciaio inossidabile antigraffio finitura "tela di lino" o similare
 - Con protezione tagliafuoco EI 120 lato fronte al piano
 - larghezza 20 mm lato fronte al piano
 - Finitura acciaio inossidabile antigraffio "tela di lino" o similare
 - Stipiti e architrave**
 - In gres finitura e colore come atrio scale
 - Pavimento**
 - In gres finitura e colore come atrio scale
 - Cielino**
 - Cielino strutturale in acciaio inossidabile satinato e decorato con luce incorporata
 - Zoccolino**
 - Acciaio inossidabile lucido naturale
 - Fasce paracolpi**
 - Acciaio inossidabile h. dal pavimento 60-70 cm, h. fascia 10 cm
 - Corrimano**
 - Tubolare in acciaio lucido naturale e raccordo satinato naturale montato su tutti i lati
 - Illuminazione**
 - Integrata nel cielino, a diffusori indiretti a LED
 - Bottoniere di piano**
 - Finitura acciaio inox lucido, comandi posti ad un'altezza compresa fra 110 e 140 cm dal piano di calpestio, equipaggiate con segnalazioni in alfabeto braille

PIANTA DEL PAVIMENTO

PIANTA DEL CIELINO

ASCENSORE C - Rif. NP.03

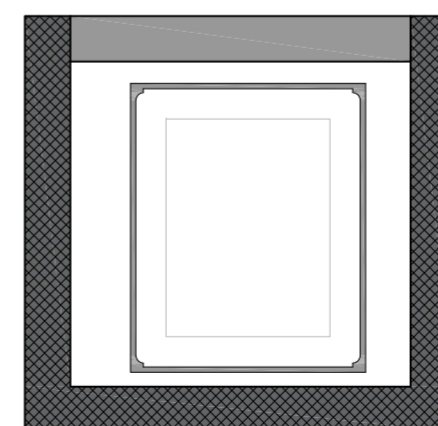
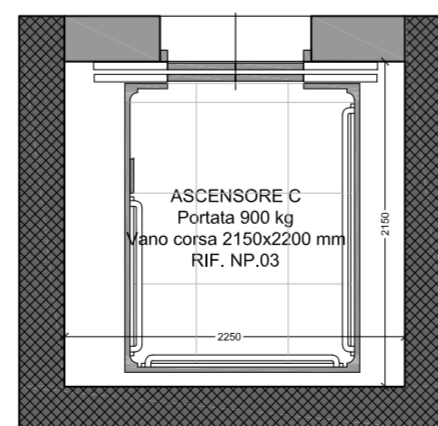
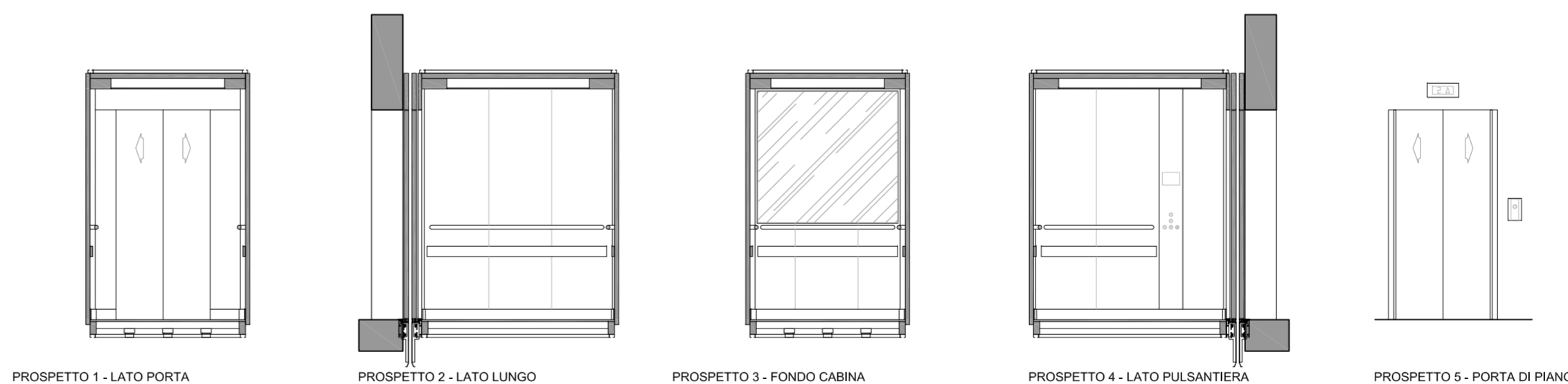

- MATERIALI**
- Pareti**
 - Acciaio inossidabile antigraffio finitura "tela di lino" o similare
 - Specchiera sul lato opposto all'apertura
 - Porte di cabina**
 - Dimensioni 900x2000 mm
 - Automatica centrale a due pannelli scorrevoli in acciaio inossidabile antigraffio finitura "tela di lino" o similare
 - Porte di piano**
 - Accoppiate alle porte di cabina, sistemazione a sbalzo
 - Automatica centrale a due pannelli scorrevoli
 - Acciaio inossidabile antigraffio finitura "tela di lino" o similare
 - Con protezione tagliafuoco EI 120 lato fronte al piano
 - larghezza 20 mm lato fronte al piano
 - In gres finitura e colore come atrio scale
 - Portali**
 - larghezza 20 mm lato fronte al piano
 - Pavimento**
 - In gres finitura e colore come atrio scale
 - Cielino**
 - Cielino strutturale in acciaio inossidabile satinato e decorato con luce incorporata
 - Zoccolino**
 - Acciaio inossidabile lucido naturale
 - Fasce paracolpi**
 - Acciaio inossidabile h. dal pavimento 60-70 cm, h. fascia 10 cm
 - Corrimano**
 - Tubolare in acciaio lucido naturale e raccordo satinato naturale montato su tutti i lati
 - Illuminazione**
 - Indiretta a LED verticali a basso consumo energetico dai lati della bottoniera e dai quattro angoli della cabina
 - Bottoniere di piano**
 - Finitura acciaio inox lucido, comandi posti ad un'altezza compresa fra 110 e 140 cm dal piano di calpestio, equipaggiate con segnalazioni in alfabeto braille

PIANTA DEL PAVIMENTO

PIANTA DEL CIELINO

ELABORATO		<input type="checkbox"/> STATO LEGGITIMATO <input checked="" type="checkbox"/> STATO DI PROGETTO	
PROGETTO ESECUTIVO FINITURE EDILI			
TAVOLA		SCALA	DATA
EL.05		1:50	GENNAIO 2018
		<input type="checkbox"/> DG - DOCUMENTI GENERALI <input checked="" type="checkbox"/> ARC - ARCHITETTONICO <input type="checkbox"/> STR - STRUTTURALE <input type="checkbox"/> IEL - IMPIANTI ELETTRICI <input type="checkbox"/> IME - IMPIANTI IDRICI E MECCANICI <input type="checkbox"/> SIC - SICUREZZA CANTIERE <input type="checkbox"/> PRI - PREVENZIONE INCENDI	

COMMITTENTE

PROGETTISTA, COORDINATORE PER LA SICUREZZA IN FASE DI PROGETTAZIONE, DIRETTORE LAVORI, COORDINATORE PER LA SICUREZZA IN FASE DI ESECUZIONE

Arch. Marco RIZZOLI
via G. Zaccarini Alvisi, 3
40138 Bologna
Tel. 051/0562611 - Fax 051/0544773
www.marcorizzoli.it

ISTITUTO ZOOPROFILATTICO SPERIMENTALE DELLE VENEZIE

SEDE CENTRALE DI LEGNARO (PD)
Viale dell'Università, 10 - 35020 Legnaro (PD)
Tel.: 049 8084211 - Fax: 049 8830046

IL DIRETTORE GENERALE
Prof. Daniele BERNARDINI

IL RESPONSABILE UNICO DEL PROCEDIMENTO
Arch. Marco BARTOLI

Emissione	Dicembre 2017			
Rev 01	Gennaio 2018			