

AREA NON OGGETTO DI INTERVENTO
 AMBITO DI INTERVENTO

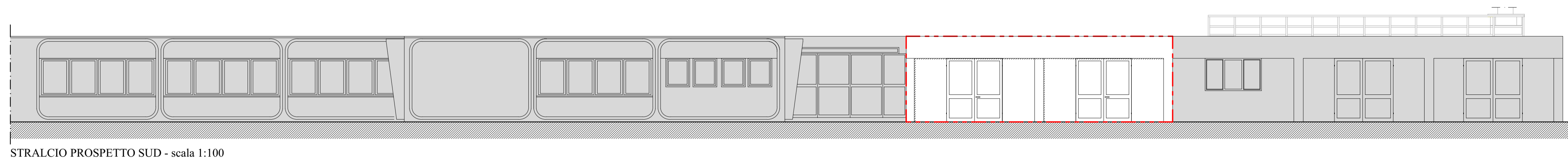

STRALCIO PROSPETTO SUD - scala 1:100

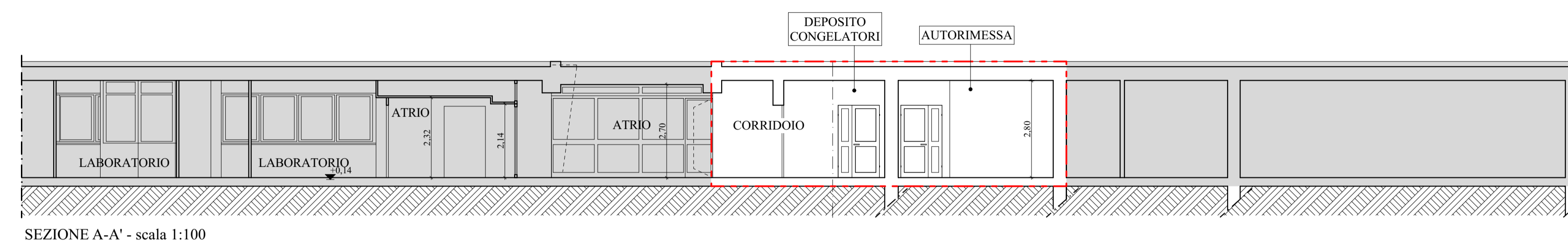

SEZIONE A-A' - scala 1:100



PIANTA PIANO TERRA - scala 1:100

STRALCIO PROSPETTO SUD

 IPT PROJECT Sede legale, Direzione e Uffici: via Uruguay, 20 - 35127 Padova - Tel. 049-870.16.16 - Email: info@iptproject.it - www.iptproject.it		
Committente: Istituto Zooprofilattico Sperimentale Delle Venezie Viale dell'Università, 10 - 35020 Legnaro (PD)		Progetto: RISTRUTTURAZIONE INTERNA E RIQUALIFICAZIONE ENERGETICA DELLA SEZIONE TERRITORIALE DI PORDENONE I STRALCIO: RIFACIMENTO CENTRALE TERMICA, SPORTELLO H.24 E DEPOSITO CONGELATORI Via Basso del Cim. 4 - 39084 Corderone (TN)
Oggetto: PROGETTO ESECUTIVO STATO ATTUALE PIANTA PIANO TERRA, SEZIONE E PROSPETTO		Disegno n°: O.E.02 Scala: 1:100 Commessa: 1401 File: 060
Revisione: 0 Data: 10/08/2021 Descrizione: Emissione	Redazione: E. Baldo Verifica: E. Barbieri Approvazione: D. Ferro	
Il Committente:		Il Progettista:
<small>A termini di legge il presente documento è di proprietà della I.P.T. Project srl - È VIETATA LA RIPRODUZIONE E TRASMISSIONE ANCHE PARZIALE senza preventiva autorizzazione.</small>		