

Workshop ECM

Uso sostenibile delle risorse ittiche nelle acque interne e rischi sanitari

Aula Magna – Dipartimento di Scienze Chimiche, Biologiche, Farmaceutiche ed Ambientali
Università di Messina | Viale Ferdinando Stagno D'Alcontres, 31 Messina
24 giugno 2022 | h. 09.00 - 13.30

La continua diminuzione delle risorse dulciacquicole nel mondo e in Italia ne impone uno sfruttamento responsabile e sostenibile. In questo contesto si inseriscono perfettamente anche l'acquacoltura e le altre attività correlate, come la pesca ricreativa. L'evento si propone di affrontare la tematica dell'uso sostenibile delle risorse ittiche nelle acque interne trattandone i diversi aspetti ovvero prendendolo in considerazione dal punto di vista gestionale, sanitario, ecologico e sociale. Tale evento prende spunto dalla richiesta degli operatori sanitari di fruire di una più ampia formazione riguardante i diversi aspetti legati a questa tematica.

Programma

	moderatore: Elisabetta Pizzul, Università degli studi di Trieste
9.00 - 9.30	<i>registrazione partecipanti</i>
9.30 - 10.00	PO FEAMP 2014/2020: opportunità raccolte PO FEAMP 2021/2027: opportunità da raccogliere Alfonso Milano, Dipartimento pesca mediterranea
10.00 - 10.30	Fauna ittica italiana: conoscere per gestire e tutelare Massimo Lorenzoni, AIAD Unipg
10.30 - 11.00	Immissione di specie ittiche nelle acque pubbliche per ripopolamento, pesca sportiva o a seguito di asciutta: norme di sanità animale Manuela Dalla Pozza, IZSVE
11.00 - 11.30	Sostenibilità: acquacoltura multitrofica e gestione delle acque Marco Gioacchino Pistrin, esperto in acquacoltura
11.30 - 12.00	<i>pausa caffè</i>
12.00 - 12.30	Farming and health monitoring of warm water fish in Croatia Emil Gjurcevic, Dept. of Biology And Pathology of Fish and Bees, University of Zagreb
12.30 - 13.00	Supertrout: la ricerca a supporto di una trotilcoltura sostenibile Silvia Colussi, IZSPLV
13.00 - 13.30	<i>discussioni e conclusioni</i> <i>verifica di apprendimento e verifica della qualità percepita (online)</i>

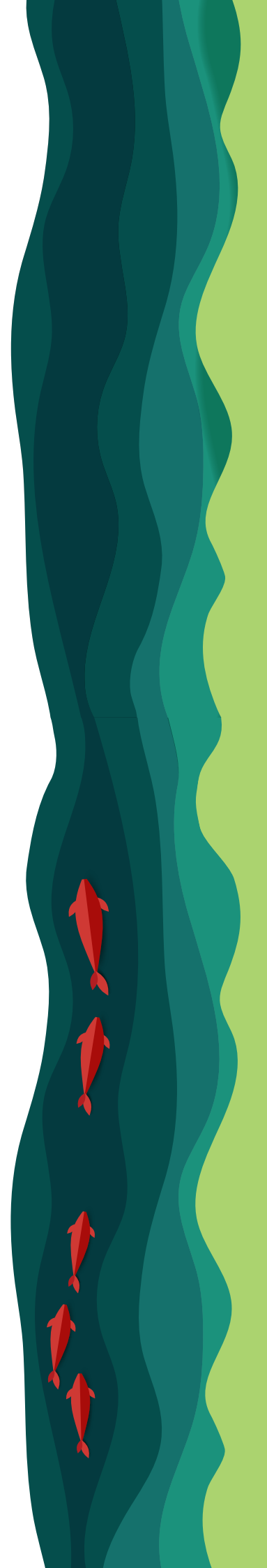

Informazioni

Il corso è riservato ai professionisti che operano nel settore dell'acquacoltura (soci API e SIPI).

Partecipazione gratuita

Numero partecipanti: **100**

Il corso è accreditato ECM per le seguenti figure sanitarie:

- Biologi
- Medici veterinari (tutte le discipline)
- Tecnici di laboratorio biomedico
- Tecnici della prevenzione nell'ambiente e nei luoghi di lavoro

Crediti ECM: **3**

Scadenza iscrizioni: 10 giugno 2022

Il workshop intende fare acquisire ai partecipanti conoscenze sugli aspetti sanitari, ambientali ed ecologici relativi all'utilizzo delle acque in Italia, sugli indirizzi comunitari e nazionali in materia di sanità animale, con particolare attenzione al ripopolamento ittico dulciacquicolo e alle opportunità di finanziamento in essere e future per questo settore.

L'iniziativa intende inoltre essere l'occasione per condividere problematiche ed esperienze professionali con i colleghi al fine di individuare soluzioni efficaci per il futuro, attraverso l'interscambio di conoscenze maturate in materia.



Per acquisire l'attestato di partecipazione o l'attestato ECM è necessario seguire il 90% dell'attività didattica e superare la verifica dell'apprendimento.

Come iscriversi

Per iscriversi è necessario registrarsi al Portale della formazione IZSve:

- accedere a <https://corsi.izsvenezie.it> e se non si dispone già di username e password, registrare il proprio profilo-utente (vedi «[come iscriversi a un corso](#)»);
- accedere con le proprie username e password alla sezione «OFFERTA FORMATIVA» - «CORSI ACCREDITATI»



- cliccare sull'icona  in corrispondenza del titolo del corso "USO SOSTENIBILE DELLE RISORSE ITTICHE NELLE ACQUE INTERNE E RISCHI SANITARI" e iscriversi tramite l'icona  e inserire il codice di iscrizione riportato nell'informativa ricevuta via e-mail dalla segreteria organizzativa.

Informazioni

Laboratorio Formazione e Sviluppo delle professioni

Istituto Zooprofilattico Sperimentale delle Venezie

Viale dell'Università, 10 - 35020 Legnaro (PD)

Tel. +39 049 8084341 | email: formazione@izsvenezie.it

